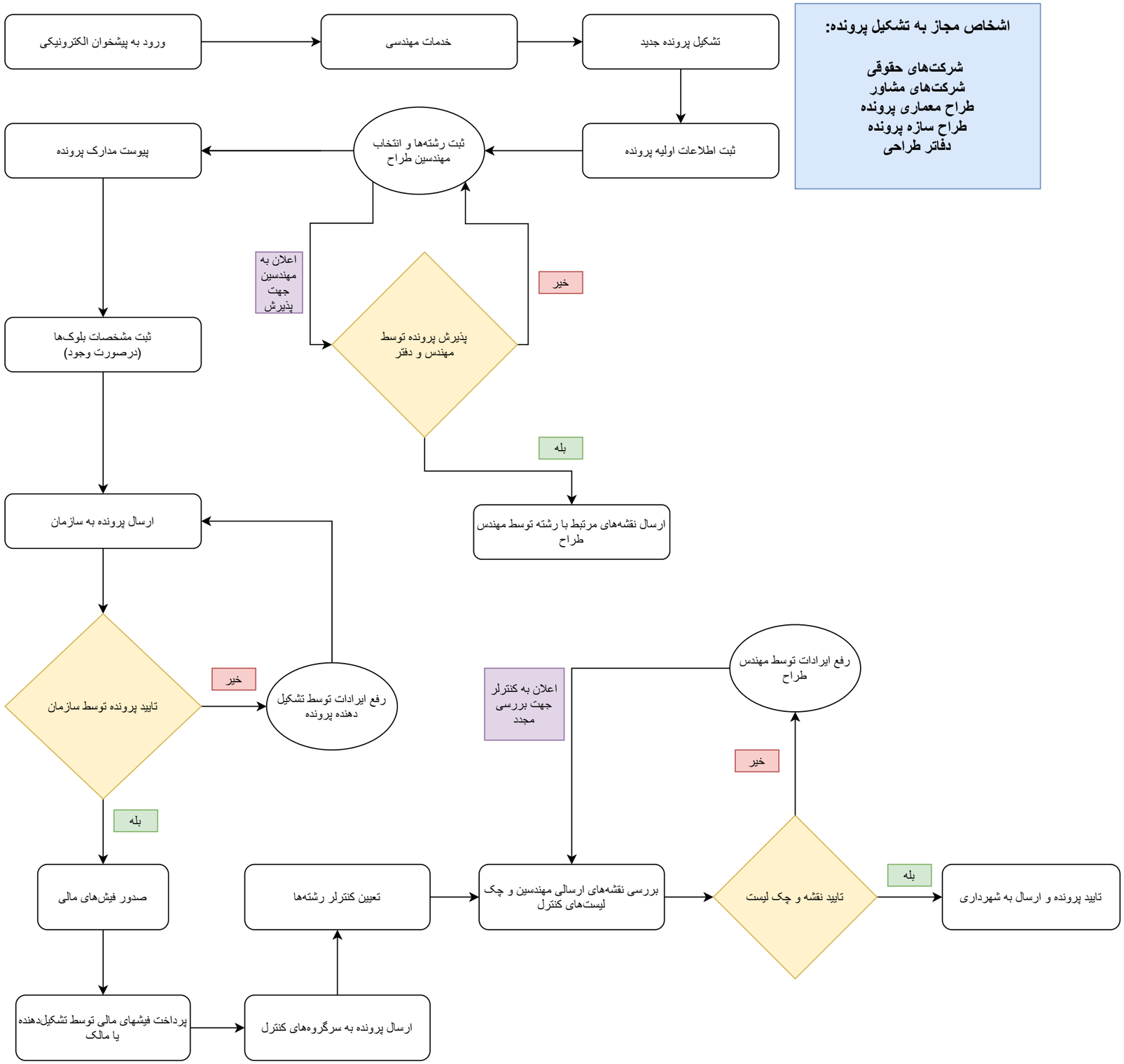
اشخاص مجاز به تشکیل پرونده:
شرکت‌های حقوقی
شرکت‌های مشاور
طراح معماری پرونده
طراح سازه پرونده
دفاتر طراحی
ورود به پیشخوان الکترونیکی
خدمات مهندسی
تشکیل پرونده جدید
ثبت اطلاعات اولیه پرونده
ثبت رشته‌ها و انتخاب مهندسین طراح
پیوست مدارک پرونده
اعلان به مهندسین جهت پذیرش
خیر
پذیرش پرونده توسط مهندس و دفتر
بله
ارسال نقشه‌های مرتبط با رشته توسط مهندس طراح
ثبت مشخصات بلوک‌ها (درصورت وجود)
ارسال پرونده به سازمان
تایید پرونده توسط سازمان
خیر
رفع ایرادات توسط تشکیل دهنده پرونده
بله
صدور فیش‌های مالی
پرداخت فیشهای مالی توسط تشکیل‌دهنده یا مالک
ارسال پرونده به سرگروه‌های کنترل
تعیین کنترلر رشته‌ها
بررسی نقشه‌های ارسالی مهندسین و چک لیست‌های کنترل
اعلان به کنترلر جهت بررسی مجدد
رفع ایرادات توسط مهندس طراح
خیر
تایید نقشه و چک لیست
بله
تایید پرونده و ارسال به شهرداری